なまえ

① いつでもいいよ

聞いてみよう 07

市民公園に行く日を「いつでもいいよ」と言うはるかさんに，「今度の日曜日がいいな」とメアリーさん。こうたくんはさらに，「いいよ。何時に？」と聞いているよ。

① Any day is OK.

② Next Sunday is fine.

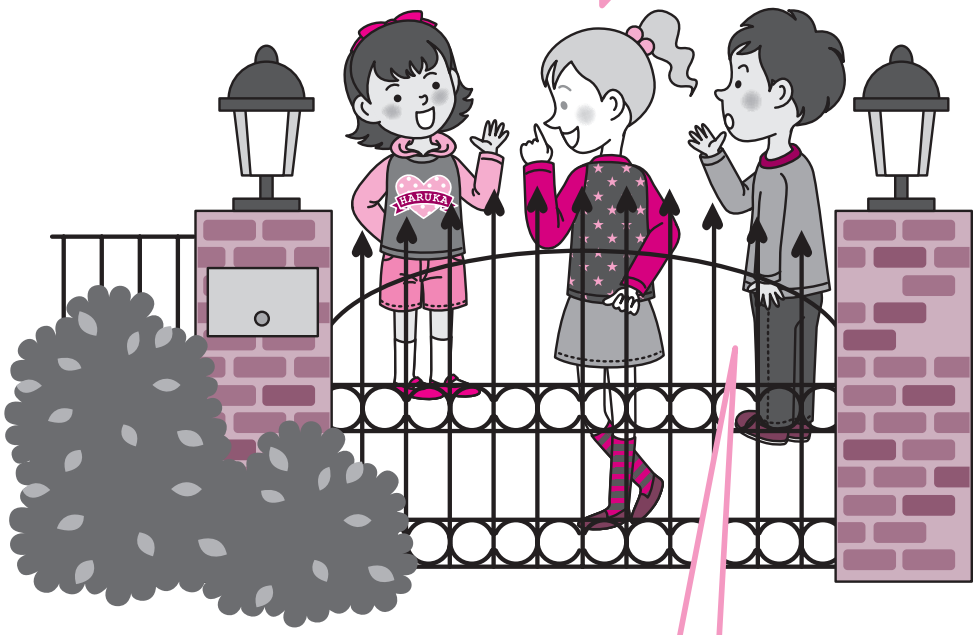

③ OK. What time?

つぎのプリントにつづく➡

Z会 × すたペンドリル

考える楽しさを体験しよう！

かっこいい小学生になろう

くわしくはこちら！

Z会の本

りかいしよう！

言ってみよう 08

読んでから，きみも英語で言ってみよう！

① Any day is OK.

いつでもいいよ。

こんなときに使う

「何日でもいいよ」「何曜日でもいいよ」と言うときに使うよ。Any dayは「どんな日でも」。

発音のコツ

OKの言い方をよく聞こう。

② Next Sunday is fine.

今度の日曜日がいいな。

こんなときに使う

fineは「(都合が) よい」という意味。都合のよい曜日をつたえるときに使うよ。

発音のコツ

Next Sundayとfineを強く言おう。

③ OK. What time?

いいよ。何時に？

こんなときに使う

何時に会うのかを聞くときに使うよ。Whatは「何」，timeは「時間」だよ。

発音のコツ

timeを強く言おう。文の終わりは下げて言うよ。

Z会 × すたペンドリル

考える楽しさを体験しよう！

くわしくはこちら！

Z会の本

かっこいい小学生になろう