❸拍子《アウフタクト》

★1拍目からはじまらないことを表します

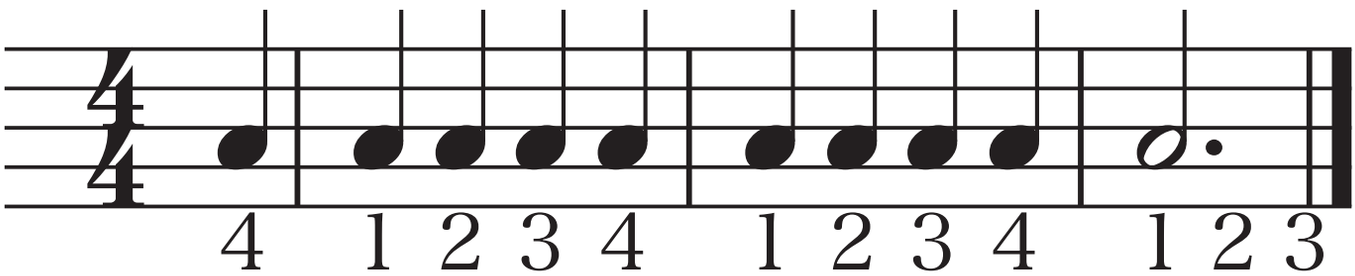

アウフタクトで始まると、１番最後の小節の拍数が減ります

４拍子の場合、１番最初と最後の小節合わせて４拍です

次の楽譜の一番最後の小節に、正しい拍数分の音符を書こう

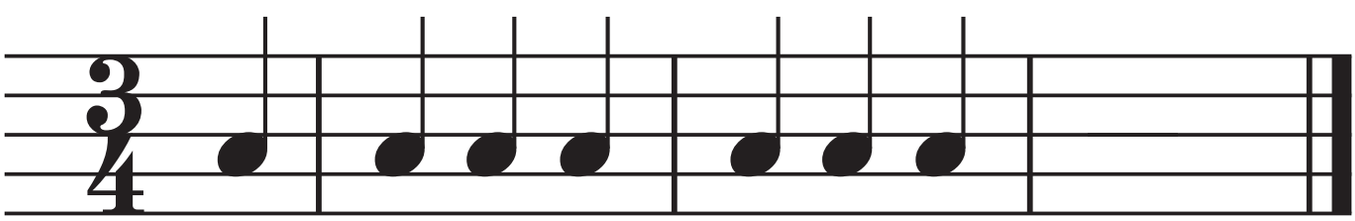
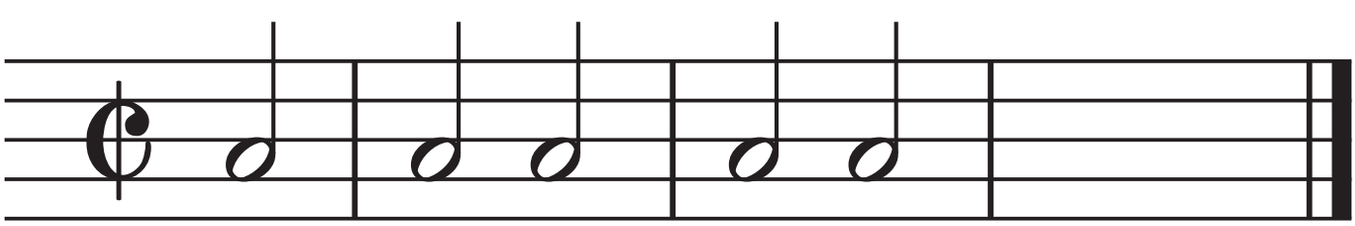
一番最初と最後の小節の音符合わせて３拍にしよう