すたぺんドリル　小学校三年生　漢字③

日付	月　日
名前	

次の□に漢字を書きましょう。

① 目次（もくじ）をみる。

② 昔話（むかしばなし）を聞（き）く。

③ 意見（いけん）を発表（はっぴょう）する。

④ 表（おもて）とうら。

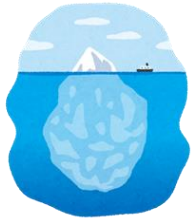

⑤ 石川県（いしかわけん）に行（い）く。

⑥ 有名（ゆうめい）な言葉（ことば）。

⑦ 氷山（ひょうざん）の一角（いっかく）。

⑧ かき氷（ごおり）を食（た）べる。

⑨ 一分（いっぷん）は六十秒（ろくじゅうびょう）。

⑩ 日本（にほん）の農作物（のうさくぶつ）。

⑪ うつくしい地球（ちきゅう）。

⑫ 球（たま）をなげる。

⑬ ゆうびん局（きょく）に行（い）く。

⑭ 心（こころ）を平（たいら）にする。

小学生国語無料学習プリントは『すたぺんドリル』で検索（https://startoo.co/sutapen/）